

## FORMATION

### Bien vivre la dernière partie de sa carrière en restant engagé et acteur de son parcours professionnel

#### Objectifs :

A l'issue de ce parcours, vous êtes capable de :

- Comprendre les enjeux psychologiques de la fin de carrière
- Mettre des mots sur les évolutions vécues (énergie, motivation, rapport au travail)
- Clarifier sa place et son rôle professionnel
- Valoriser son expérience et ses compétences
- Se projeter de manière réaliste et apaisée dans la suite du parcours

#### Public concerné :

- Tous publics

#### Pré - requis :

- Aucun

**Mini / Maxi :** 3 à 8 participants

**Coût de la formation :** 195.00€ / personne / jour

**Durée :** 0.50 jour(s)

**Calendrier :** 30 juin 2026 matin

#### Positionnement à l'entrée:

- Pas de positionnement à l'entrée. Un questionnaire préformation sera envoyé au stagiaire en même temps que la convocation.

#### Evaluation des acquis:

- Quiz de fin de session
- Attestation de fin de formation



**Accueil :** 03 85 42 18 65

[accueil@rhconseil71.com](mailto:accueil@rhconseil71.com)

Site Internet : <https://rhconseil71.com/>

**Date limite d'inscription :** 19 juin 2026

## Programme 2026

**Intervenant :** Charline Fleury Faure, psychologue du travail

#### 1) Comprendre les enjeux de la fin de parcours professionnel

- Fin de carrière : une phase spécifique du parcours professionnel
- Évolutions naturelles avec l'âge (énergie, récupération, attention)
- Transformations du rapport au travail
- Fin de carrière ≠ fin d'utilité professionnelle

#### 2) Travail réel et positionnement professionnel

- Identité professionnelle et rôle au travail
- Travail prescrit / travail réel
- Injonctions contradictoires fréquentes en fin de parcours
- Surengagement, retrait, désengagement silencieux

#### 3) Valoriser l'expérience et transmettre autrement

- Compétences visibles et savoirs tacites
- Transmission formelle et informelle
- Reconnaissance de l'expérience
- Trouver un équilibre entre contribution et préservation

#### 4) Se projeter dans la suite du parcours professionnel

- Représentations de la retraite et de l'après
- Continuités possibles (rôle, utilité, engagement)
- Ressources internes et externes
- Élaboration de repères pour la suite

Titre du document	Date de révision / Version
Bien vivre la dernière partie de sa carrière en restant engagé et acteur de son parcours professionnel	11/03/2024 V2

RH Conseil 71

Maison des Entreprises 71 - 75, Grande rue Saint Cosme - 71100 Chalons sur Saône

Tel. 03 85 42 18 65 - Mail : [accueil@rhconseil71.com](mailto:accueil@rhconseil71.com)

N° Siret 47909505100013 / N° TVA FR81479095051 / N° DA : 2671015171

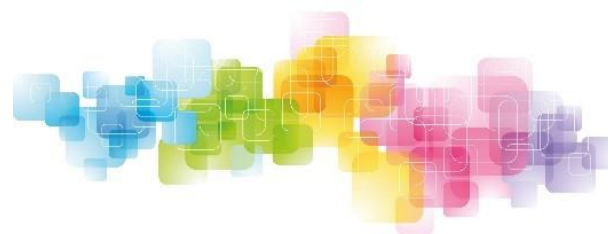

- **Compétences et qualifications du formateur** : Charline Fleury Faure, psychologue du travail, formée à la pédagogie de l'adulte.

## Méthodes et moyens pédagogiques



- **Outils et Méthodes** : Analyse de la réglementation en vigueur, apports méthodologiques, outils pour la mise en application, bonnes pratiques et points de vigilances.
- **Moyens pédagogiques** : Approche fondée sur une pédagogie pratique, concrète basée sur des exercices et des mises en situation. Une qualité d'écoute et d'analyse pour prendre en compte les besoins de l'entreprise et des stagiaires.
- **Accessibilité** : Nos locaux sont accessibles aux personnes à mobilité réduite.

Pour toutes les personnes à besoins spécifiques, merci de contacter notre **réfèrent handicap** :

Muriel NIEDERLAENDER  
mniederlaender@rhconseil71.com

**Pour des raisons d'organisation pratique, la date limite d'inscription est fixée au 19 juin 2026**

Contact :

Accueil

Tel : 03.85.42.18.65

[accueil@rhconseil71.com](mailto:accueil@rhconseil71.com)

**Oui, je m'inscris à la formation**  
**[Cliquez ici pour vous inscrire](#)**



Titre du document	Date de révision / Version
Bien vivre la dernière partie de sa carrière en restant engagé et acteur de son parcours professionnel	11/03/2024 V2